



A

ALLSIDIGHET

A

Vi tror på allsidighet. Derfor skal klubbens idretter legge til rette for hverandre.

Alle våre idretter er like viktige!

M

MESTRING

M

I ØHIL tror vi på mestringsfølelse gjennom gode opplevelser på trening og i konkurranse.

Vi tror på konstruktive tilbakemeldinger for å skape utvikling. På alle nivåer!

F

FRIVILLIGHET INKLUDERENDE
OG
FORELDREDRETVET

F

Uten foreldre og foresatte stopper ØHIL.

Dugnadsinnsats er endel av det å være i ØHIL. Og det er morsommere når vi er flere.

Alle idrettsutøvere som lykkes har et godt støtteapparat. I ØHIL kaller vi dem foreldre.

Ikke glem: noen bruker sin fritid på ditt barn. Sett pris på det.

I

I ØHIL er det plass til alle, og lov å bli god.

I ØHIL ser vi og tar vare på alle. Si hei!

I ØHIL skapes vennskap for livet

Ser du noe du synes er galt er det antagelig det. Si fra!

ØHIL idrettspark

- Fra drøm til virkelighet

- Kort om klubben
- Hvordan har vi lyktes med å realisere drømmen?
- Milepæler
- Prosjektet
- Status/framdrift

BIR – Høstkonferansen 2021



Nedslagsfelt

Bekkestua, Eikeli, Grav og Hosle barneskoler

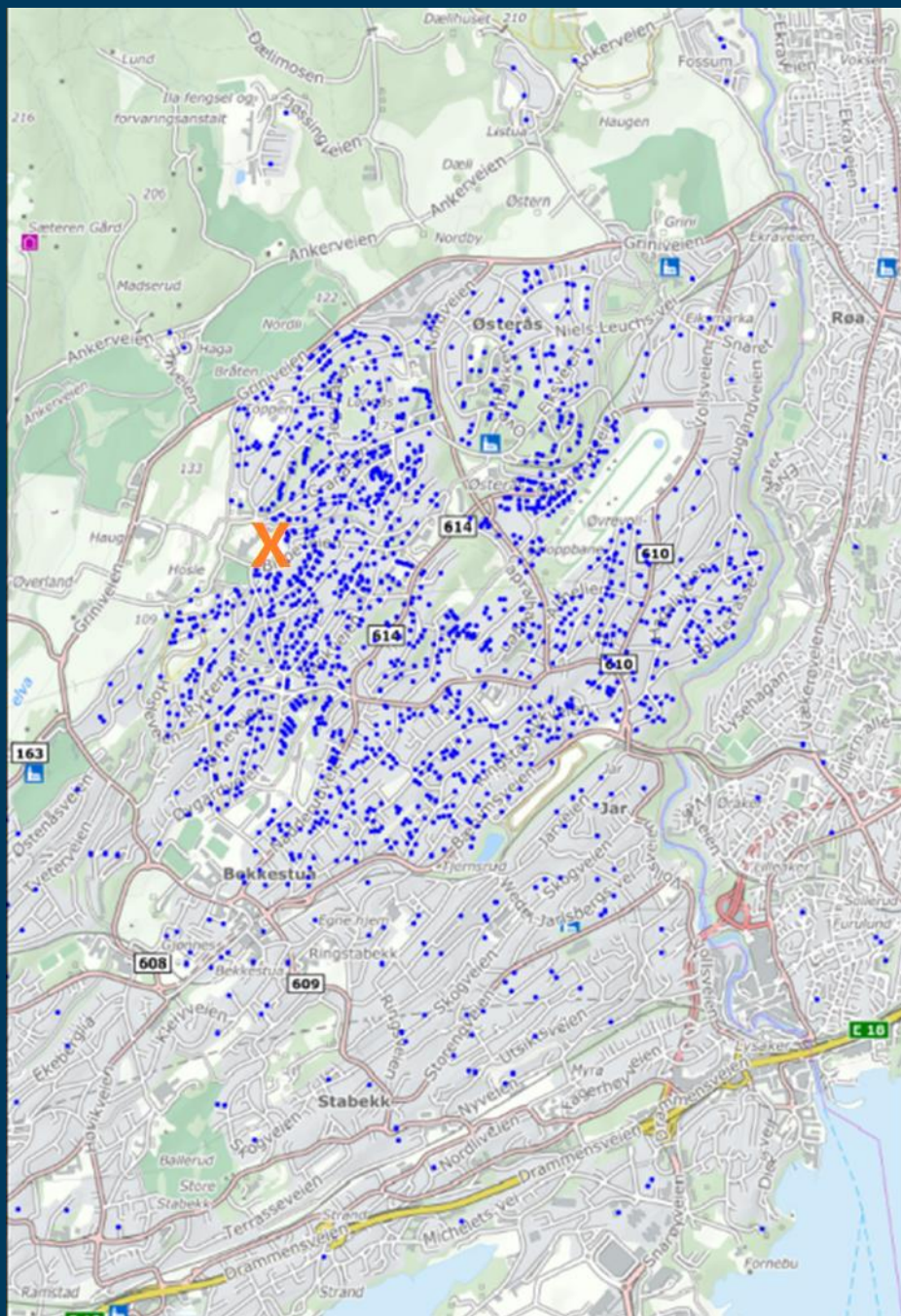

Aktivitetstall (pr september 2021):

- Allidrett (3-6 år): 423
- Alpin: 28
- Bandy: 229
- Baseball: 23
- Fotball: 1497
- Hopp: 11
- Håndball: 483
- Langrenn: 279



ALLIDRETT



ALPIN



BANDY



BASEBALL



FOTBALL



HOPP



HÅNDBALL



LANGRENN

Styringsprinsipper

- Struktur og rutiner
 - Ansvarsavklaringer/eierskap
- Kontinuitetssikring
 - Minimering av tilfeldigheter / person-avhengighet
- Åpenhet
 - Ingen hemmeligheter
 - Publisering av alle styre- og utvalgsprotokoller
- Fra BØR til SKAL
 - «Vi burde kanskje hatt en kunstisbane på Hosle?!»
 - «Sverre: Skal vi jobbe for dette, eller skal vi ikke?»
- Tydelig sportslig tilbud, der klubben er sjefen
 - Sportslige planer over samme mal
 - Årgangsark
 - Forutsigbarhet
- «Bredde»-begrepet inkluderer alle



STIFTET 1947
ØHIL ØVREVOLL HOSLE

Fotball ▾ Håndball ▾ Bandy ▾ Hopp/kombinert ▾ Alpin

Her finner du alt om klubben, fra A til Å

[A](#) [B](#) [C](#) [D](#) [E](#) [F](#) [G](#) [H](#) [I](#) [J](#) [K](#) [L](#) [M](#) [N](#) [O](#) [P](#) [Q](#) [R](#) [S](#) [T](#) [U](#) [V](#) [W](#) [X](#) [Y](#)
[Z](#) [Æ](#) [Ø](#) [Å](#)

A:

- [Administrasjon](#)
- [Adresseendring](#)
- [Aktivitetsavgifter](#)
- [Alpin - Hovedsiden til ØHIL alpin](#)
- [Anleggsetvalget](#)

B:

- [Bandy - Hovedsiden til ØHIL bandy](#)
- [Barneidrettsbestemmelsene \(føringer fra Norges Idrettsforbund\)](#)
- [Baseball - Hovedsiden til ØHIL sofr/baseball](#)
- [Booking av materom og garderobes](#)
- [Brukerveiledning - www.ohil.no](#)
- [Budsjettprosess](#)



Sportslige planer i ØHIL

Målsetningen med de sportslige planene er at idrettene bruker disse aktivt, og at de revideres årlig, i tråd med eventuelle justeringer i aktivitetstilbudet.

For de aktive og deres foresatte ønsker vi at de sportslige planene gir en god oversikt over hvilket tilbud ØHIL gir i de ulike idrettene, og hva som ligger av føringer.

Fotball	Sportslig plan	Årgangsark
Håndball	Sportslig plan	Årgangsark
Langrenn	Sportslig plan	Årgangsark
Bandy	Sportslig plan	Årgangsark
Softball/baseball	Sportslig plan	Årgangsark
Alpin	Sportslig plan	Årgangsark
Hopp/kombinert	Sportslig plan	Årgangsark



KLUBBSIDER

Om ØHIL
ØHIL Idrettspark 2020 – kunstis og kunstgress
Booking (materom, garderobes, utleie)
Kontaktpersoner
Medlemskap
Si din mening!
Webshop
Facebook – ØHIL
ØHIL fra A til Å

SAMARBEIDSPARTNERE



Organisasjonskart

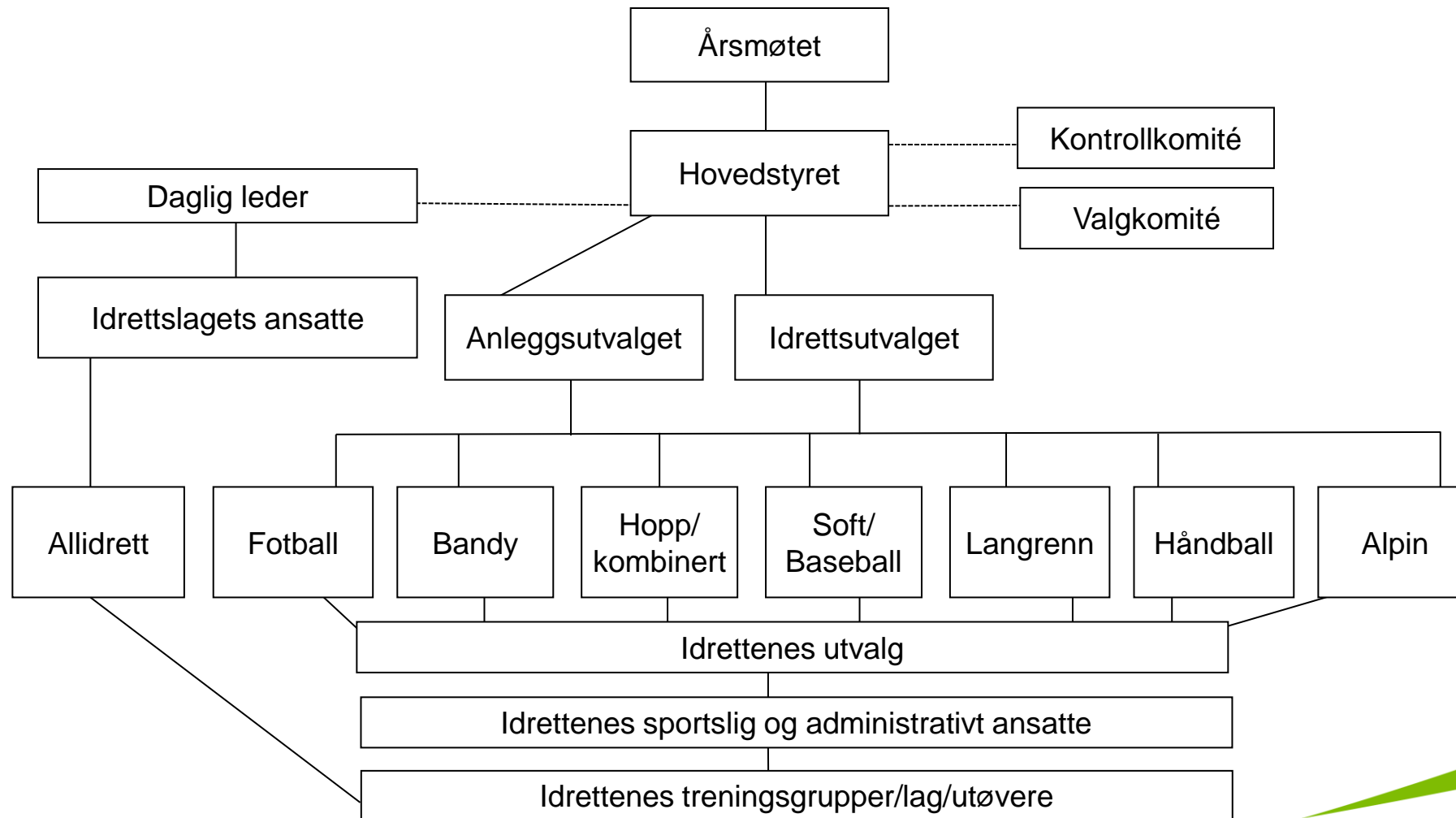

ØHIL idrettspark kunstgress/kunstis



Suksessfaktorer

- Tålmodighet
- Frivillighet
- Lokal støtte
- Forankring/involvering
- Beslutningsprosesser
 - Vedtaksprotokoller
- Ekstern støtte
- Gjennomføringsevne



Utfordringer

- Intern uenighet om utvikling av anleggsflaten
- Økonomi
- Kommunalt byråkrati
- Covid-19

ØHIL kastet pressen ut av lokalet før kunstgressavstemning



PÅ UTSIDEN: Den fremtatte pressen fikk ikke være tilstede under det ekstraordinære ØHIL-årsmtet torsdag kveld.

Hvorfor bygge anlegget ?

- Anleggsbehov fotball
- Anleggsbehov bandy
- Kortreiste aktiviteter
- Sambruk med nærliggende skoler og barnehager
- Optimal arealutnyttelse i Bærum kommune, med få tilgjengelige arealer og en økende befolkning; en idrettsflate med aktivitet hele året
- Bærum som vinteridretts-kommune med forutsigbare, stabile forhold
- Kommunens behov for en ny kunstisbane, med full støtte fra en samlet bandy-familie i Bærum
- Sikre aktivitet for nærmiljøet og ØHIL bandy for fremtiden
- Fasilitere for både topp- og breddeidrett hele året



Fra drøm (2009) til virkelighet (2021)

2009: Hoslebanen kunstis ble spilt inn til anleggsplanen 2011-2014

- Lagt på langtidsplanen (uten prioritet)
- Innsamlingsaksjon: 14.900,-
- Prosjektet ble senere tatt ut av planen pga økonomi/realisme

2013: Hoslebanen kunstgress ble spilt inn til anleggsplanen 2015-2018

- Prioritert med midler i anleggsplanen
- Ekstra-ordinært årsmøte i ØHIL (2015) sa nei til bygging i 2016
- Opprettelse av «Anleggsutvalget»

2015-2017:

- Hovedstyret utarbeider milepælsplan fram til våren 2020
- Stor innsamlingsaksjon og mobilisering
- Enighet om samarbeid mellom bandy og fotball, der anleggsflaten uansett ønskes utviklet

13.09.2018 (MIK-utvalget):

- ØHIL idrettspark kunstgress/kunstis prioritert i anleggsplanen 2019-2022
- Avsatte midler til kunstgressdelen, uten avsatte midler til kunstisdelen

15.02.2020, rullering av anleggsplanen (BIR)

- ØHIL idrettspark ønskes bygget sommeren 2021, med støtte fra BIR/Bærum kommune

04.06.2020, vedtatt støtte til ØHIL idrettspark (MIK-utvalget)

- Kunstgress: 1,5 MNOK
- Driftsbygning: 0,5 MNOK
- Kunstis: 7,0 MNOK

14.06.2020: Prosjektgruppe etablert

Disse gutta lånte bort leker for kunstis på Hosle



15.10.2020: Spillemiddelsøknad sendt inn (BK)

05.11.2020: Leieavtale inngått med BK eiendom

- Fra 2021 – 2056

02.02.2021: Byggesøknaden sendt inn

05.02.2021: Anbudsgrunnlaget publisert på Doffin

17.02.2021: Tilbudsbefaring

26.03.2021: Tilbudsfrist med påfølgende forhandling og avtaleinngåelse

17.06.2021: Rammetillatelse

12.07.2021: Byggestart

Desember 2021: Forventet ferdigstillelse is

April 2022: Komplette anlegg, med kunstgress



Intern organisering 2020-2021

ØHIL IDRETTSPARK KUNSTGRESS/KUNSTIS 2021

Mandat fra hovedstyret til prosjektgruppa (25.06.2020): En best mulig idrettsflate for våre idretter og nærmiljøet innenfor de økonomiske rammene som er gjennomgått

	Prosjektgruppa								
JUNI 2020 - FEBRUAR 2021	Lars Fredenlund (leder)	Petter Breistøl (prosjektering)	Kay Prytz (drift)	Eivind Thorne (bandy)	Carl Arnold Johansen (fotball)	Knut Jostein Sætnan (langrenn)	Anders Bergland (hovedstyret)	Sverre Nordby (daglig leder)	Spillemiddelsøknad Byggesøknad Anbudsgrunnlag
MARS 2021 - APRIL 2021	Prosjektledelse			Referansegruppe					Anbudsgjennomgang Kontraktinnngåelse
	Kay Prytz Prosjektleder (KP)	Petter Breistøl Utførelse (KU)	Sverre Nordby Daglig leder	Carl Arnold Johansen (fotball)	Eivind Thorne (bandy)	Knut Jostein Sætnan (langrenn)	Lars Fredenlund	Anders Bergland	
MAI 2021 - DESEMBER 2021	Prosjektledelse			Referansegruppe					Gjennomføring
	Kay Prytz Prosjektleder (KP)	Petter Breistøl Utførelse (KU)	Sverre Nordby Daglig leder	Carl Arnold Johansen (fotball)	Eivind Thorne (bandy)	Knut Jostein Sætnan (langrenn)			

Plantegning

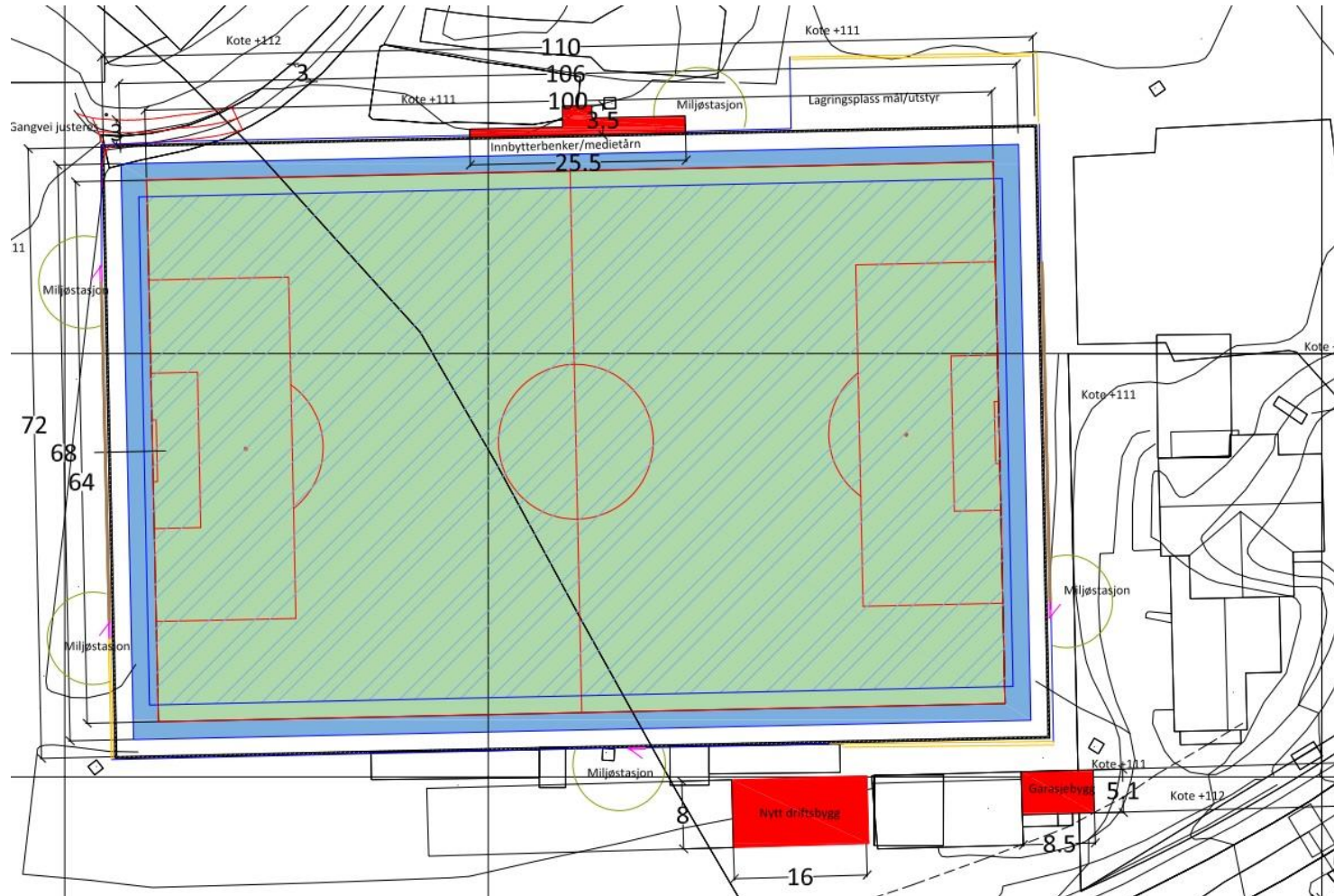

- Ytre baneområde: 72 x 110 m
- Spillflate fotball og bandy: 64 x 100 m



Utbyggingsarealene

- Areal A er selve spillbanen
- Areal B er utkjøringsområdet for snø
- Areal C overgangen mellom eksisterende treningspark og det nye baneområdet.
- Areal D innbytterbokser og mediatårn.
- Areal E kjørerampe mellom garasjeanlegget og selve banen.
- Areal F Snø-deponi/skileikområde
- Areal G Eksisterende tribune og innbytterbokser



Driftsbygning

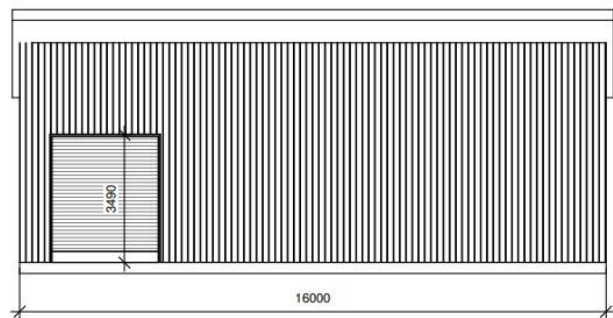

5 Fasade nord
1 : 100

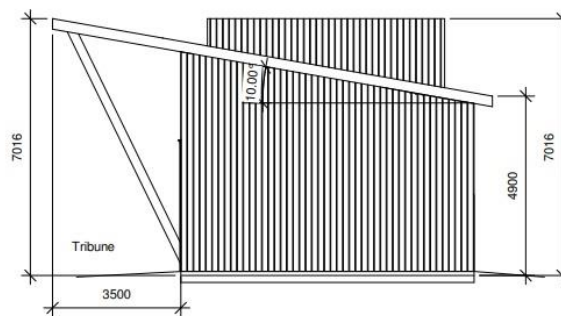

2 Fasade vest
1 : 100

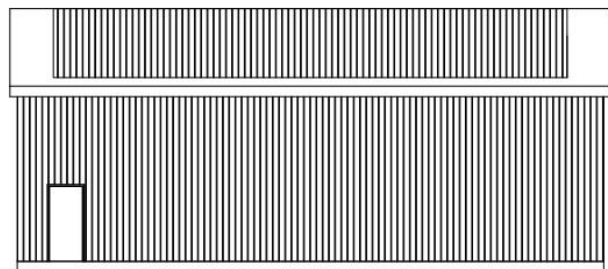

4 Fasade sør
1 : 100

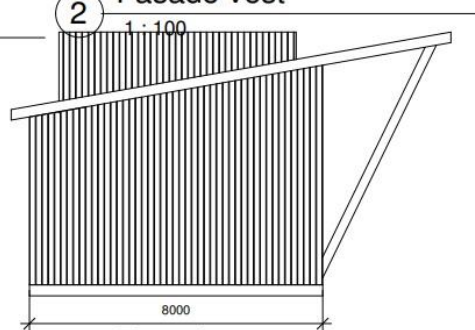

3 Fasade øst
1 : 100

Rev.	Revisjonen gjelder	Utløst	Kontr.	Dato
	Øvrevoll Høst IL Banybane og kunstgressbane	Målestokk 1 : 100	Dato	08.10.20
	Fasader driftsbygg, utkast 2	Tegnet	LT	
		Kontr.	SLN	
		Prosjekt nr.	0001	
		Tegning nr.	E4	
		Rev.		



Carport/garasjebygg

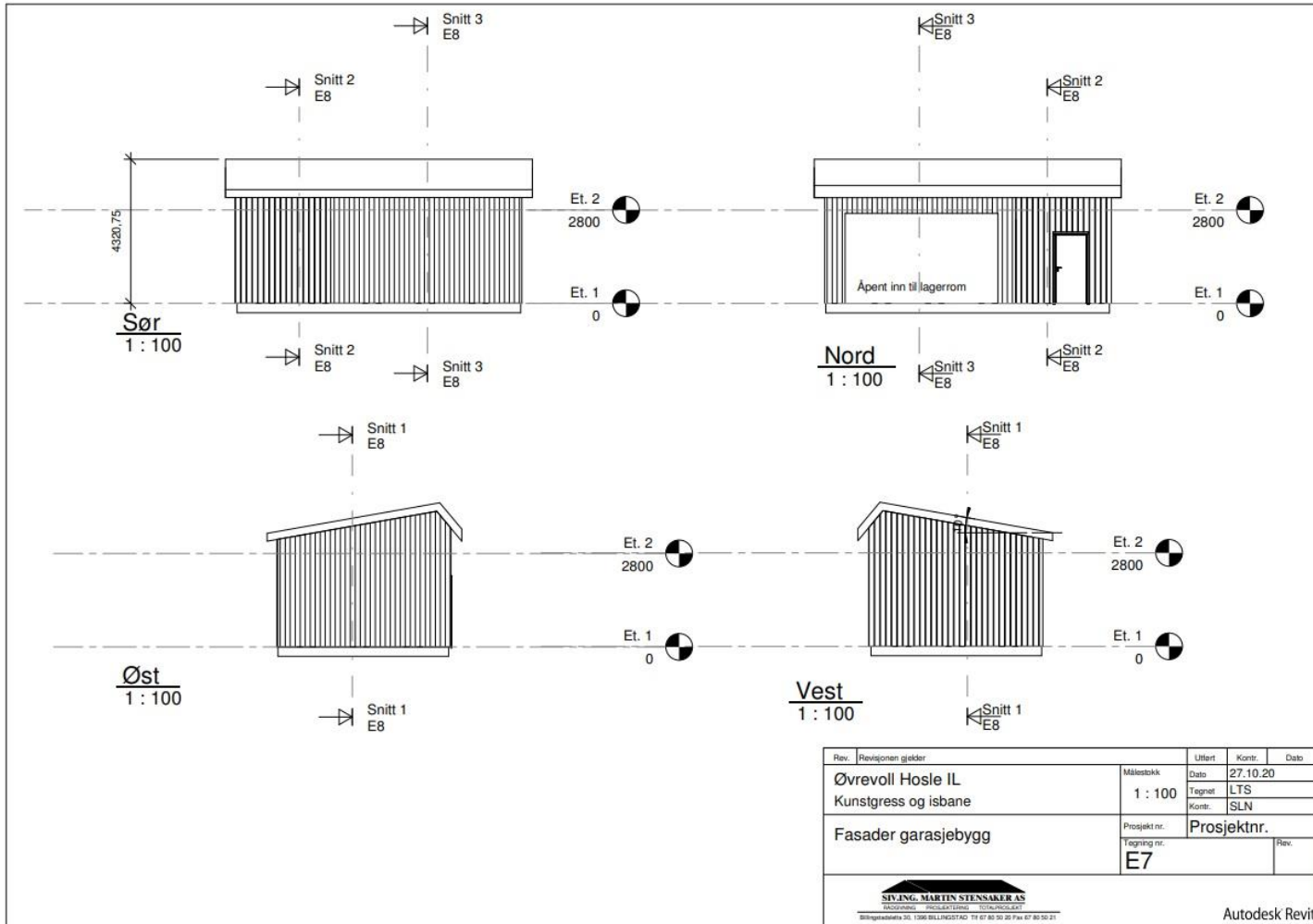

Mediatårn/innbytterbokser

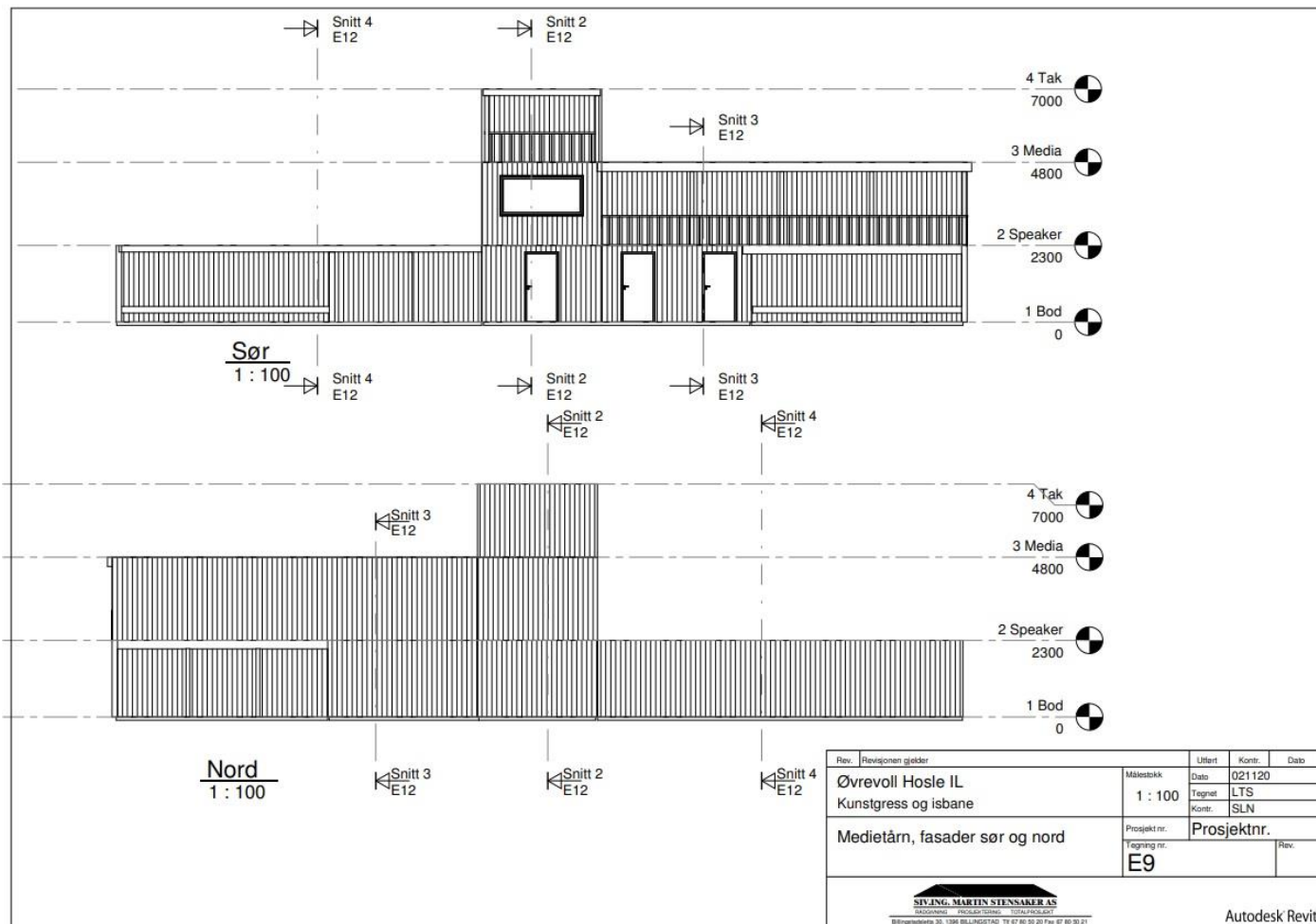

Finansieringskilder

Finansiering av anlegget er dekket av

- Enkeltpersoner
- Andelssalg
- FAU Hosle skole
- Sparebankstiftelsen DNB
- Spleis
- Sparebank 1
- Lions
- Bedrifter
- Medlemmer (avsatt fra medlemskontingenten)
- Kommunal støtte
- Spillemidler



Finansiering – offentlige ordninger

Spillemidler kunstis*	8 000 000
Spillemidler presskommune (15%)*	1 200 000
Spillemidler kunstgress*	2 200 000
Spillemidler presskommune (15%)*	330 000
Spillemidler driftsbygning*	1 000 000
Spillemidler presskommune (15%)*	150 000
Kommunale midler kunstis*	7 000 000
Kommunale midler kunstgress*	1 500 000
Kommunale midler driftsbygning*	500 000
Mva-kompensasjon*	7 500 000
	29 380 000

*Avtale er inngått med kommunen om forskuttering av 80% av kommunal støtte, spillemidler og mva



Finansiering - Annen

Innsamlingsaksjoner	2 500 000
Avsatt fra medlemskontingent (5 år)	1 500 000
Sparebankstiftelsen DNB	500 000
Sparebank 1	250 000
Private, anonyme givere	200 000
Oppspart EK ØHIL fotball	1 000 000
Annen finansiering	500 000
	6 450 000



Status/framdrift

